

おかやまサポ協だより

～Always～

発行 おかやま知的障害児者生活サポート協会
事務局 〒700-0807 岡山市北区南方 2-13-1 岡山県総合福祉・ボランティア・NPO会館 2 階
(一般社団法人 岡山県手をつなぐ育成会事務局内)
TEL : 086-801-3890 FAX : 086-801-3891 E-mail : oka-iku-gojo@kirameki-plz.com

～～* 2 年目を迎えて *～*～*

おかやま知的障害児者生活サポート協会
理事長 田中 美保子

令和3年に設立された「おかやま知的障害児者生活サポート協会」も2年目を迎え、現在は2800名の会員の方にご加入いただいております。令和3年10月に全国組織である会員数15万人以上の「一般社団法人全国知的障害児者生活サポート協会」に加盟し、障害のある人とその家族の生活上の安心・安全と福祉の増進に寄与することを目的としていろいろな事業をしています。

令和4年度は「障害のある人の安心・安全な暮らし」の実現のために、「生活サポート総合補償制度」に加え、次のような事業を実施しました。

- ・相談支援事業として療育相談懇談会
- ・権利擁護事業として虐待防止研修会、権利擁護研修会
- ・本人活動支援事業として津山手をつなぐ親の会 本人の会 なかまあずと共催で公共交通機関の利用体験、ボッチャを通じての健康増進と交流

上記事業を岡山県手をつなぐ育成会、岡山県知的障害者福祉協会、本人の会との共催で行いました。

今年度も引き続き全国組織や関係機関と連携しながら、障害のある人たちがそれぞれの地域で安心して生活できる環境が充実するよう活動してまいりますので、多くの方がご加入いただけますようにご協力をお願いいたします。

◆◆令和4年度に実施した事業です◆◆

◆◆相談支援事業◆◆

○ 療育相談懇談会（岡山県育成会と共催）○
特別支援学級保護者を対象とし、障害のある子どもの現在や将来の悩みや思いなど、それぞれの保護者が抱えていることについて、助言者・相談支援従事者、知的障害者相談員が寄り添い、相談に応じる・助言をするなどの懇談の機会を設けました。昨年は総社市と高梁市で開催しました。

◆◆権利擁護事業◆◆

○ 虐待防止研修会（知的障害者福祉協会と共催）○
知的障害者福祉協会の会員事業所における虐待事件を検証し、再発防止について講師の講義を受け、参加者でグループワークを行う研修会を、施設長・管理者向けと支援スタッフ向けにわけて開催しました。

○ 権利擁護研修会（岡山県育成会と共催）○
親なきあとのお金の管理に関する問題について、全育連常務理事の又村あおい氏を講師に研修会を開催しました。

◆◆本人活動支援事業◆◆

○ 姫新線（公共交通機関）に乗ってみよう
(本人の会なかまあずと共催) ○
公共の乗り物に乗る機会が少ない県北の仲間たちが、姫新線を利用する体験をしました。切符の買い方から集団で公共の乗り物に乗る時のルールなどを教えていただき、とてもよい経験ができました。

○ ボッチャを通じて健康増進と交流を図ろう
(本人の会なかまあずと共催) ○
ボッチャは、パラスポーツとしてよく知られているとおり、心身の健康増進や参加者同士の交流を深めることに最適で、障害のある人もその家族も、積極的に参加し、とても活発な交流ができました。



おかやま知的障害児者生活サポート協会 令和 4 年度収支決算書 (自令和 4 年 4 月 1 日 至令和 5 年 3 月 31 日)

【運営の部】

(1) 収入の部

科 目	令和 4 年度決算額	令和 4 年度予算額	摘 要
会費収入	6,707,180	6,222,000	
制度運営費	6,708,180	6,222,000	2,708 名 (A:1,109 名 B:1,319 名 C:280 名)
雑収入	344,604	150,000	
その他	344,604	150,000	全国サポ協より義援金、広報誌等送付補助、JIC ウェスト(株)より広告料
当期収入合計 A	7,051,784	6,372,000	

(2) 支出の部

科 目	令和 4 年度決算額	令和 4 年度予算額	摘 要
管理費支出	5,237,013	5,007,000	
業務委託費	2,379,863	2,377,000	人件費：県育成会へ委託
会議費	12,550	10,000	支部長会、三者会議
旅費交通費	55,480	100,000	支部長会、ブロック会議
通信運搬費	349,498	250,000	電話、郵送料、振込手数料、インターネット接続料
消耗品費	59,134	60,000	事務用品、用紙、プリンタートナー
印刷製本費	86,415	100,000	コピー使用料、広報誌等印刷
賃借料	273,077	280,000	コピーリース料、会館共益費
諸謝金	808,200	750,000	支部報奨費（@300×2,694 名）
支払負担金	539,800	500,000	年会費（@200×2,692 名、@100×14 名）
事務委託費	322,671	430,000	掛金引き落とし業務委託費
雑費	350,325	150,000	育成会・福祉協会へ広告宣伝費
事業費支出	600,000	600,000	
相談支援事業	40,000	200,000	育成会と共催
権利擁護事業	480,000	200,000	育成会・福祉協会と共催
本人活動支援事業	80,000	200,000	本人の会と共催
予備費	0	765,000	
予備費	0	765,000	
当期支出合計 B	5,837,013	6,372,000	
前期繰越金 C	0	0	
次期繰越金 A-B+C	1,214,771	0	

【保険料の部】

(1) 収入の部

科 目	令和 4 年度決算額	令和 4 年度予算額	摘 要
保険料	53,878,610	55,000,000	
預り保険料	53,878,610	55,000,000	A:1,109 名 B:1,319 名 C:280 名

(2) 支出の部

科 目	令和 4 年度決算額	令和 4 年度予算額	摘 要
保険料	53,878,610	55,000,000	
預り保険料	53,878,610	55,000,000	A:1,109 名 B:1,319 名 C:280 名

財産目録(令和5年3月31日現在)

科 目	金 額
I 資産の部	
現金	29,854
郵便振替	3,210
普通預金	1,201,517
資産合計	1,234,581
II 負債の部	
前受金	19,810
負債合計	19,810
III 正味財産の部	
一般正味財産	1,214,771
正味財産合計	1,214,771
負債及び正味財産合計	1,234,581

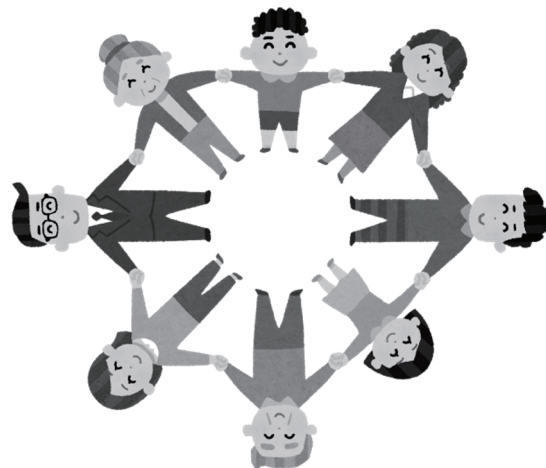

おかやま知的障害児者生活サポート協会 令和4年度事業報告

1. 相談支援事業

- (1) 療育相談懇談会（岡山県手をつなぐ育成会と共催 R4.11.4 R4.11.30）

2. 権利擁護事業

- (1) 虐待防止研修会（岡山県知的障害者福祉協会と共催 R4.12.3 R4.12.19 R5.1.25）
(2) 権利擁護研修会（岡山県手をつなぐ育成会と共催 R4.10.11）

3. 本人活動支援事業

- (1) 姫新線（公共交通機関）に乗ってみよう
（津山手をつなぐ親の会 本人の会 なかまあずと共催 R4.11.13）
(2) ポッチャを通じて、健康増進と交流を図ろう
（津山手をつなぐ親の会 本人の会 なかまあずと共催 R5.1.29）

4. 管理事業

- (1) 理事会
・第3回理事会（R5.3.20）
(2) 支部長会
・第1回支部長会（R4.5.30）
(3) 全国知的障害児者生活サポート協会関係
・AIG 損保、JIC ウェスト、おかやまサポート協会による三者会議（R4.8.31）
・第14回近畿・中国・四国ブロック会議（R4.10.27）
(4) 支部運営費助成
・支部報奨費（R4.12.5 87支部へ808,200円）

5. 啓発事業

- (1) 広報誌発行
・おかやま知的障害児者生活サポート協会だより第1号発行（3,000部）
(2) 広報
・岡山県手をつなぐ育成会会報（161号、162号、163号）へ広告掲載
・岡山県知的障害者福祉協会機関紙（138号、139号、140号）へ広告掲載

6. 生活サポート総合補償制度加入者募集

- (1) 加入者募集
Aプラン：1,109人 Bプラン：1,319人 Cプラン：280人 合計：2,708人
（中途加入 Aプラン：20人 Bプラン：28人 Cプラン：7人 合計：55人）

「おかやま知的障害児者生活サポート協会（おかやまサポ協）」
が発足し、運営が始まって1年が過ぎました。生まれたばかりの
「おかやまサポ協」ですが、未永く会員の皆様と一緒に歩んでい
けるよう、これから少しずつではありますが、事業内容も考えて
参ります。よろしくお願いいたします。

（おかやまサポ協事務局）



おかやま知的障害児者生活サポート協会
令和 5 年度事業計画

- (1) 相談支援事業

(2) 権利擁護事業

(3) 本人活動支援事業

(4) 管理事業

①理事会開催

②支部長会開催
- ③全国知的障害児者生活サポート協会関係会議出席

④支部運営費助成

(5) 啓発事業

①広報誌発行

②広告掲載

(6) 生活サポート総合補償制度加入者募集

おかやま知的障害児者生活サポート協会
令和 5 年度損益計算書

(自令和 5 年 4 月 1 日 至令和 6 年 3 月 31 日)

【運営の部】
(1) 収入の部

科 目	令和 5 年度予算額	令和 4 年度予算額	摘 要
会費収入	6,900,000	6,222,000	
制度運営費	6,900,000	6,222,000	2,800 名 (A:1,100 名 B:1,400 名 C:300 名)
雑収入	240,030	150,000	
その他	240,030	150,000	全国サポ協より広報誌等送付補助、JIC ウェスト(株)より広告料
当期収入合計 A	7,140,030	6,372,000	

(2) 支出の部

科 目	令和 5 年度予算額	令和 4 年度予算額	摘 要
管理費支出	5,450,000	5,007,000	
業務委託費	2,380,000	2,377,000	人件費：県育成会へ委託
会議費	10,000	10,000	支部長会、三者会議
旅費交通費	100,000	100,000	支部長会、ブロック会議
通信運搬費	350,000	250,000	電話、郵送料、振込手数料、インターネット接続料
消耗品費	80,000	60,000	事務用品、用紙類
印刷製本費	100,000	100,000	コピー使用料、封筒・広報誌等印刷
賃借料	280,000	280,000	コピーリース料、会館共益費
諸謝金	840,000	750,000	支部報奨費
支払負担金	560,000	500,000	全国知的障害児者生活サポート協会年会費
事務委託費	350,000	430,000	掛金引き落とし業務委託費
雑費	400,000	150,000	広告宣伝費、ホームページ作成
事業費支出	600,000	600,000	
相談支援事業	200,000	200,000	
権利擁護事業	200,000	200,000	
本人活動支援事業	200,000	200,000	
予備費	1,090,030	765,000	
予備費	1,090,030	765,000	
当期支出合計 B	7,140,030	6,372,000	
前期繰越金 C	1,214,771	0	
次期繰越金 A-B+C	1,214,771	0	

【保険料の部】
(1) 収入の部

科 目	令和 5 年度予算額	令和 4 年度予算額	摘 要
保険料	55,000,000	55,000,000	
預り保険料	55,000,000	55,000,000	

(2) 支出の部

科 目	令和 5 年度予算額	令和 4 年度予算額	摘 要
保険料	55,000,000	55,000,000	
預り保険料	55,000,000	55,000,000	

 おかやま知的障害児者生活サポート協会の支部は、岡山県手をつなぐ育成会に加入する地域親の会・施設親の会に、その窓口としてあります。サポート協会には、それぞれの会の会員の方がご加入でき、A I G損保の生活サポート総合補償制度にもご加入できます。

おかやま知的障害児者生活サポート協会 支部一覧

郡・市	支 部 名	郡・市	支 部 名
岡山市	エスポアル家族会	倉敷市	コトノハ
	いづみ寮家族の会		倉敷マスカットの会
	愛育寮家族会		いっぽいっぽ
	あおば家族会		社会福祉法人 大樹
	ももぞの学園さくら会		在宅部会
	桑野ふれあい家族会		なぎさの会
	閑谷ワークセンター・せと家族会		茶屋町親の会
	吉備ワークホーム家族会		あけぼのつばきの会
	泉の園家族会	浅口市	あお空家族会
	岡星寮家族会		鴨方町のぞみの会
	ネイチャーファーム家族会		寄島しらなみ会
	ハローファクトリー・かりん家族会		金光町みどりの会
	かえで寮家族会	浅口郡	里庄町若草むつみ会
	わかば寮家族会		ときわ家族会
	ゆめこうば家族会	笠岡市	笠岡学園家族会
	デイセンターさくら家族会		手むすびルーム
	なずな家族会		すてっぴ
	ひらた旭川荘通園センター家族会		笠岡市手をつなぐ親の会
	おうちだ会	小田郡	矢掛町手をつなぐ親の会
	旭川児童院家族会		ほほえみ家族会
	わかば地域	井原市	こだまの会
	岡山市手をつなぐ育成会		いばら育成会
	瀬戸	総社市	吉備路学園家族会
加賀郡	吉備の里家族の会		総社市手をつなぐ親の会
	吉備の里たんぽぽ家族会	高梁市	松山ワークセンター家族会
備前市	いんべ通園センター家族会		たかはし松風寮家族会
	ひだすき作業所		望の丘ワークセンター家族会
	備前手をつなぐ親の会		高梁市手をつなぐ親の会
	閑谷ワークセンター・ひなせ家族会	新見市	健康の森学園保護者会
赤磐市	赤磐市手をつなぐ親の会		新見友情の会
和気郡	しずたに家族会		神郷の園家族会
	ぼれぼれ家族会		福祉ワークセンター阿新
	閑谷ワークセンター・わけ利用者の会		新見市手をつなぐ親の会
	藤工房家族会	津山市	津山ひかり学園家族の会
瀬戸内市	せとうち旭川荘家族会		津山みのり学園家族会
	瀬戸内市手をつなぐ親の会		輪輪かけはし
玉野市	のぞみ家族会		津山手をつなぐ親の会
	玉野市手をつなぐ育成会	久米郡	久米福祉会家族会
倉敷市	P.P.P. 家族会ひまわり		亀さんの会
	あしたばの会	真庭市	慶光会保護者会
	瀬戸内学園家族会		デイセンターまにわ保護者会
	住倉学園家族会		旭川荘真庭地域センター家族会
	育成会由資源選別保護者会	勝田郡	家族の会きずな
	もくれんの会		岡山県手をつなぐ育成会

事務局からのお知らせ



『生活サポート総合補償制度』の 保険金請求等についての問い合わせ先

ジェイアイシーウエスト株式会社 0120-177-294 (平日 10時～16時)
AIG損害保険株式会社 0120-019-016



『ご加入後の変更手続き』

書類のご提出が必要となります。
事務局へご連絡いただければ書類
を送付いたします（ジェイアイシー
ウエスト㈱でも対応いたします
）。

次の場合については、加入者様から
の連絡に限り、ジェイアイシーウエスト㈱が
電話で対応いたします。

●支部・住所・電話番号の変更

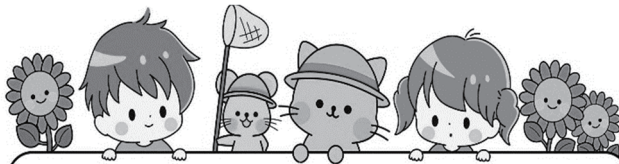

『熱中症に気を付けて』

今年も例年よりも気温が高く、
暑い日が長く続くとの長期予報が
発表されました。熱中症にも気を
付けましょう。

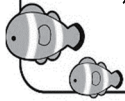

『アールブリュット作品展』

『おかやまサポ協だより』
特別号を発行しました。
各支部へ応募のご案内をさせて
いただき、県下から17作品の
応募をいただきました。ありが
とうございました。

芸術を身近なものとして日々を生きている方
たちの豊かさにふれさせていただきました。
支部へ1部しかお渡しできませんが、特別号
を通じて多くの方と共有できれば幸いです。



『おかやま福祉互助制度』の 保険金請求をお忘れではありませんか？

繰り返しのご案内です。

令和4年3月で「おかやま福祉互助制度」の補償は終了しておりますが、
令和4年3月までのご入院等については、「おかやま福祉互助制度」へ
保険金をご請求いただけます。

保険の請求期間は退院後3年間です。最長で令和7年3月までご請求
いただけますが、可能な限り早くご請求くださいますようお願いいた
します。

詳細は事務局までお問い合わせください。

