

おかやまサポ協だより

～Always～

発行 岡山県知的障害児者生活サポート協会
 事務局 〒700-0807 岡山市北区南方 2-13-1 岡山県総合福祉・ボランティア・NPO会館 2階
 (一般社団法人 岡山県手をつなぐ育成会事務局内)
 TEL : 086-801-3890 FAX : 086-801-3891 E-mail : oka-iku-gojo@kirameki-plz.com



～* 3年目を迎えて *

おかやま知的障害児者生活サポート協会
 副理事長 二木 幸子

みなさま、お元気で過ごしてでしょうか。

平素より「おかやま知的障害児者生活サポート協会」へのご理解とご支援を賜り、ありがとうございます。おかげさまで、設立3年目を迎えることが出来ました。

先日、我が子の突然の入院に戸惑われながらも「保険に入っていたことは、とても心強かった」とお話をくださったご家族がいらっしゃいました。保険は、いざという時に心身的にも、経済的にも支えてくれるものだと感じました。

本年度も、障害のある本人とご家族の方が、安心して生活できるよう願いながら各地域での療育相談懇談会、

研修会、本人活動支援などに取り組んでまいります。また、昨年度も発行しました「アールブリュット作品集」も引き続き発行する予定で計画をしています。県内各地で制作活動を楽しまれている様子が思い浮かぶほど、生き生きとした作品たちに出会えることをとても楽しみにしています。

このおかやまサポ協事業を、ひとりでも多くの方に知って頂き、安心してご利用して頂けますよう、思いを込めて3年目も活動を進めてまいります。どうぞ、ご支援の程、よろしくお願いいたします。

重要!

生活サポート総合補償制度へご加入いただいてから2年が経ちましたが、大事なお知らせがあります。令和7年度(2025年度)に大きな改定があります。補償内容の変更とそれに伴う掛金の増額、プラン数が3プランから5プランへ増加となります。詳しい内容は、一緒に配布しております全国知的障害児者生活サポート協会発行の「シンビオシス～共生～サポ協だより VOL.19」に掲載されておりますのでご確認をお願いいたします。

また、この度の改定について、支部長様・実務担当者様を対象とした臨時支部長会において、説明とご質問の場を設けます。ご要望のある支部へ説明に伺うことも検討しておりますので、ご要望がありましたら所属支部へお知らせください。

会員の皆様にはご負担をおかけすることになりますが、これからも末永く会員の皆様と一緒に歩んでいけるよう、少しずつではありますが、事業内容も考えて参ります。

(おかやまサポ協事務局)

よろしくお祈りいたします



おかやま知的障害児者生活サポート協会 令和5年度収支決算書

(自令和5年4月1日 至令和6年3月31日)

【運営の部】

(1) 収入の部

科 目	令和5年度決算額	令和5年度予算額	摘 要
会費収入	6,692,070	6,900,000	
制度運営費	6,692,070	6,900,000	2,697名(A:1,091名 B:1,325名 C:281名)
雑収入	339,238	240,030	
その他	339,238	240,030	全国サボ協より助成金、広報誌等送付補助、JICウェア(株)より広告料
当期収入合計 A	7,031,308	7,140,030	

(2) 支出の部

科 目	令和5年度決算額	令和5年度予算額	摘 要
管理費支出	5,352,615	5,450,000	
業務委託費	2,382,618	2,380,000	人件費：県育成会へ委託
会議費	9,764	10,000	支部長会、三者会議
旅費交通費	76,880	100,000	支部長会、三者会議、ブロック会議
通信運搬費	317,371	350,000	電話、郵送料、振込手数料、インターネット接続料
消耗品費	60,224	80,000	事務用品、用紙、プリンタートナー
印刷製本費	98,140	100,000	コピー使用料、広報誌等印刷
賃借料	277,072	280,000	コピーリース料、会館共益費
諸謝金	807,300	840,000	支部報奨費(@300×2,691名)
支払負担金	538,300	560,000	年会費(@200×2,686名、@100×11名)
事務委託費	333,286	350,000	掛金引き落とし業務委託費
雑費	451,660	400,000	育成会・福祉協会へ広告宣伝費、ホームページ作成
事業費支出	595,400	600,000	
相談支援事業	70,000	200,000	育成会と共催
権利擁護事業	180,000	200,000	育成会と共催
本人活動支援事業	345,400	200,000	アールブリュット作品集、福祉協会と共催
予備費	0	1,090,030	
予備費	0	1,090,030	
当期支出合計 B	5,948,015	7,140,030	
前期繰越金 C	1,214,771	1,214,771	
次期繰越金 A-B+C	2,298,064	1,214,771	

【保険料の部】

(1) 収入の部

科 目	令和5年度決算額	令和5年度予算額	摘 要
保険料	53,890,690	55,000,000	
預り保険料	53,890,690	55,000,000	A:1,091名 B:1,325名 C:281名

(2) 支出の部

科 目	令和5年度決算額	令和4年度予算額	摘 要
保険料	53,890,690	55,000,000	
預り保険料	53,890,690	55,000,000	A:1,091名 B:1,325名 C:281名

財産目録(令和6年3月31日現在)

科 目	金 額
I 資産の部	
現金	7,753
郵便振替	490
普通預金	2,289,821
資産合計	2,298,064
II 負債の部	
負債合計	0
III 正味財産の部	
一般正味財産	2,298,064
正味財産合計	2,298,064
負債及び正味財産合計	2,298,064



おかやま知的障害児者生活サポート協会 令和 5 年度事業報告

1. 相談支援事業

- (1) 療育相談懇談会（岡山県手をつなぐ育成会と共催 R5.10.31 R5.11.6）

2. 権利擁護事業

- (1) 権利擁護研修会（岡山県手をつなぐ育成会と共催 R5.11.8）

3. 本人活動支援事業

- (1) 第 51 回ゆうあい文化祭（岡山県知的障害者福祉協会と共催 R5.12.1）
(2) アールブリュット作品集

4. 管理事業

- (1) 理事会
・第 4 回理事会（R5.5.15） ・第 5 回理事会（R6.3.18）
(2) 支部長会
・第 2 回支部長会（R5.5.29）
(3) 全国知的障害児者生活サポート協会関係
・AIG 損保、JIC ウェスト、おかやまサポート協会による三者会議（R5.8.31）
・第 1 回中国・四国ブロック会議（高知市 R5.10.11）
(4) 支部運営費助成
・支部報奨費（R5.12.6 88 支部へ 807,300 円）

5. 啓発事業

- (1) 広報誌発行
・おかやま知的障害児者生活サポート協会だより第 2 号発行（3,000 部）
(2) 広報
・岡山県手をつなぐ育成会会報（164 号、165 号、166 号）へ広告掲載
・岡山県知的障害者福祉協会機関紙（141 号、142 号、143 号）へ広告掲載

6. 生活サポート総合補償制度加入者募集

- (1) 加入者募集
A プラン：1,091 人 B プラン：1,325 人 C プラン：281 人 合計：2,697 人
（中途加入 A プラン：14 人 B プラン：14 人 C プラン：7 人 合計：35 人）

◇◆令和 5 年度に実施した事業です◆◇

◇◆相談支援事業◆◇

● 療育相談懇談会（岡山県育成会と共催）●
昨年に引き続き、特別支援学級保護者を対象とし、障害のある子どもの現在や将来の悩みや思いなど、それぞれの保護者が抱えていることについて、助言者・相談支援従事者、知的障害者相談員が寄り添い、相談に応じる・助言をするなどの懇談の機会を設けました。昨年は浅口市と瀬戸内市で開催しました。

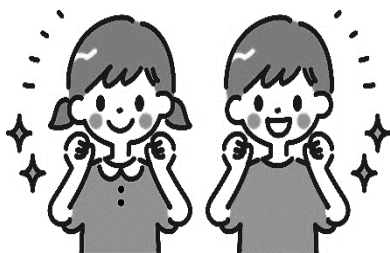

◇◆権利擁護事業◆◇

● 権利擁護研修会（岡山県育成会と共催）●
親なきあとの居場所に関する問題について、全育連常務理事・事務局長の又村あおい氏を講師に研修会を開催しました。

◇◆本人活動支援事業◆◇

● 第 51 回ゆうあい文化祭
（岡山県知的障害者福祉協会と共催）●
県内福祉関係事業所を利用している障害のある人たちが、広く啓発することを目的として、文化・芸術活動の発表と創作作品の展示、生産品の販売を行いました。

● アールブリュット作品集 ●
「おかやま知的障害児者生活サポート協会だより 特別号 2023」として、アールブリュット作品展に応募してくださった 17 名の方の作品を、作品集として発行しました。

おかやま知的障害児者生活サポート協会 令和 6 年度事業計画

- | | |
|---|---|
| (1) 相談支援事業
(2) 権利擁護事業
(3) 本人活動支援事業
(4) 管理事業
①理事会開催
②支部長会開催 | ③全国知的障害児者生活サポート協会関係会議出席
④支部運営費助成
(5) 啓発事業
①広報誌発行
②広告掲載
(6) 生活サポート総合補償制度加入者募集 |
|---|---|

おかやま知的障害児者生活サポート協会 令和 6 年度損益計算書

(自令和 6 年 4 月 1 日 至令和 7 年 3 月 31 日)

【運営の部】

(1) 収入の部

科 目	令和 6 年度予算額	令和 5 年度予算額	摘 要
会費収入	6,800,000	6,900,000	
制度運営費	6,800,000	6,900,000	2,750 名 (A:1,100 名 B:1,350 名 C:300 名)
雑収入	340,030	240,030	
その他	340,030	240,030	全国サポ協より助成金・補助、JIC ウェスト(株)より広告料
当期収入合計 A	7,140,030	7,140,030	

(2) 支出の部

科 目	令和 6 年度予算額	令和 5 年度予算額	摘 要
管理費支出	5,425,000	5,450,000	
業務委託費	2,380,000	2,380,000	人件費：県育成会へ委託
会議費	10,000	10,000	支部長会、三者会議
旅費交通費	100,000	100,000	支部長会、三者会議、ブロック会議
通信運搬費	450,000	350,000	電話、郵送料、振込手数料、インターネット接続料
消耗品費	80,000	80,000	事務用品、用紙、プリンタートナー
印刷製本費	100,000	100,000	コピー使用料、封筒・広報誌等印刷
賃借料	280,000	280,000	コピーリース料、会館共益費
諸謝金	825,000	840,000	支部報奨費
支払負担金	550,000	560,000	全国知的障害児者生活サポート協会年会費
事務委託費	340,000	350,000	掛金引き落とし業務委託費
雑費	310,000	400,000	広告宣伝費
事業費支出	600,000	600,000	
相談支援事業	200,000	200,000	
権利擁護事業	200,000	200,000	
本人活動支援事業	200,000	200,000	
予備費	1,115,030	1,090,030	
予備費	1,115,030	1,090,030	
当期支出合計 B	7,140,030	7,140,030	
前期繰越金 C	2,298,064	1,214,771	
次期繰越金 A-B+C	2,298,064	1,214,771	

【保険料の部】

(1) 収入の部

科 目	令和 6 年度予算額	令和 5 年度予算額	摘 要
保険料	54,000,000	55,000,000	
預り保険料	54,000,000	55,000,000	2,750 名

(2) 支出の部

科 目	令和 6 年度予算額	令和 5 年度予算額	摘 要
保険料	54,000,000	55,000,000	
預り保険料	54,000,000	55,000,000	2,750 名

 おかやま知的障害児者生活サポート協会の支部は、岡山県手をつなぐ育成会に加入する地域親の会・施設親の会に、その窓口としてあります。サポート協会には、それぞれの会の会員の方がご加入でき、A I G損保の生活サポート総合補償制度にもご加入できます。

おかやま知的障害児者生活サポート協会 支部一覧

郡・市	支 部 名	郡・市	支 部 名
岡山市	エスポール家族会	倉敷市	コトノハ
	いづみ寮家族の会		倉敷マスカットの会
	愛育寮家族会		いっぽいっぽ
	あおば家族会		社会福祉法人大樹
	ももぞの学園さくら会		在宅部会
	桑野ふれあい家族会		なぎさの会
	閑谷ワークセンター・せと家族会		茶屋町親の会
	吉備ワークホーム家族会		あけぼのつばきの会
	泉の園家族会	浅口市	あお空家族会
	岡星寮家族会		鴨方町のぞみの会
	ネイチャーファーム家族会		寄島しらなみ会
	ハローファクトリー・かりん家族会		金光町みどりの会
	かえで寮家族会	浅口郡	里庄町若草むつみ会
	わかば寮家族会		ときわ家族会
	ゆめこうば家族会	笠岡市	笠岡学園家族会
	デイセンターさくら家族会		手むすびルーム
	なずな家族会		すてっぴ
	ひらた旭川荘通園センター家族会		笠岡市手をつなぐ親の会
	おうちだ会	小田郡	矢掛町手をつなぐ親の会
	旭川児童院家族会		ほほえみ家族会
わかば地域	井原市	こだまの会	
岡山市手をつなぐ育成会		いばら育成会	
瀬戸	総社市	吉備路学園家族会	
		総社市手をつなぐ親の会	
加賀郡	吉備の里家族の会	高梁市	松山ワークセンター家族会
備前市	いんべ通園センター家族会		たかはし松風寮家族会
	ひだすき作業所		望の丘ワークセンター家族会
	備前手をつなぐ親の会		高梁市手をつなぐ親の会
	閑谷ワークセンター・ひなせ家族会		
赤磐市	赤磐市手をつなぐ親の会	新見市	健康の森学園保護者会
和気郡	しずたに家族会		新見友情の会
	ぼれぼれ家族会		神郷の園家族会
	閑谷ワークセンター・わけ利用者の会		福祉ワークセンター阿新
	藤工房家族会		新見市手をつなぐ親の会
瀬戸内市	せとうち旭川荘家族会	津山市	津山ひかり学園家族の会
	瀬戸内市手をつなぐ親の会		津山みのり学園家族会
玉野市	のぞみ家族会		輪輪かけはし
	玉野市手をつなぐ育成会		津山手をつなぐ親の会
倉敷市	P.P.P. 家族会ひまわり		久米郡
	あしたばの会	亀さんの会	
	瀬戸内学園家族会	真庭市	慶光会保護者会
	住倉学園家族会		デイセンターまにわ保護者会
	育成会宙資源選別保護者会		旭川荘真庭地域センター家族会
	もくれんの会		岡山県手をつなぐ育成会



『生活サポート総合補償制度』の 保険金請求等についての問い合わせ先

ジェイアイシーウエスト株式会社 0120-177-294 (平日 10時~16時)
AIG損害保険株式会社 0120-060-294



『ご加入後の変更手続き』

書類のご提出が必要となります。事務局へご連絡いただければ送付いたします。
(ジェイアイシーウエスト(株)でも対応いたします)。
次の場合については、加入者様からの連絡に限り、ジェイアイシーウエスト(株)が
電話で対応いたします。(0120-177-294 平日 10時~16時)

●住所・電話番号・支部・改姓・脱退・不継続

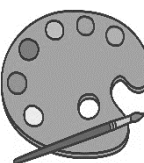

『アールブリュット作品展』

『おかやまサポ協だより』特別号を今年も発行しました。
各支部へ応募のご案内をさせていただき、県下から26作品のご応募がありました。
ありがとうございました。
その中から5作品を選ばせていただき、アールブリュット作品展に応募いた
しました。一般社団法人全国知的障害児者生活サポート協会のホームページに
全国への応募作品と入賞作品が掲載されております。

全サポ アールブリュット  (<https://zensapo.jp/artbrut/>)



『おかやま福祉互助制度』の 保険金請求をお忘れではありませんか？

繰り返しのご案内です。
令和4年3月で「おかやま福祉互助制度」の補償は終了しておりますが、
令和4年3月までのご入院等については、「おかやま福祉互助制度」へ
保険金をご請求いただけます。

保険の請求期間は退院後3年間です。今年度末の令和7年3月31日を
過ぎますとご請求いただけなくなります。ご請求もれがありませんよう
再度ご確認をお願いいたします。
詳細は事務局までお問い合わせください。

